附图2

项目使用林地现状图

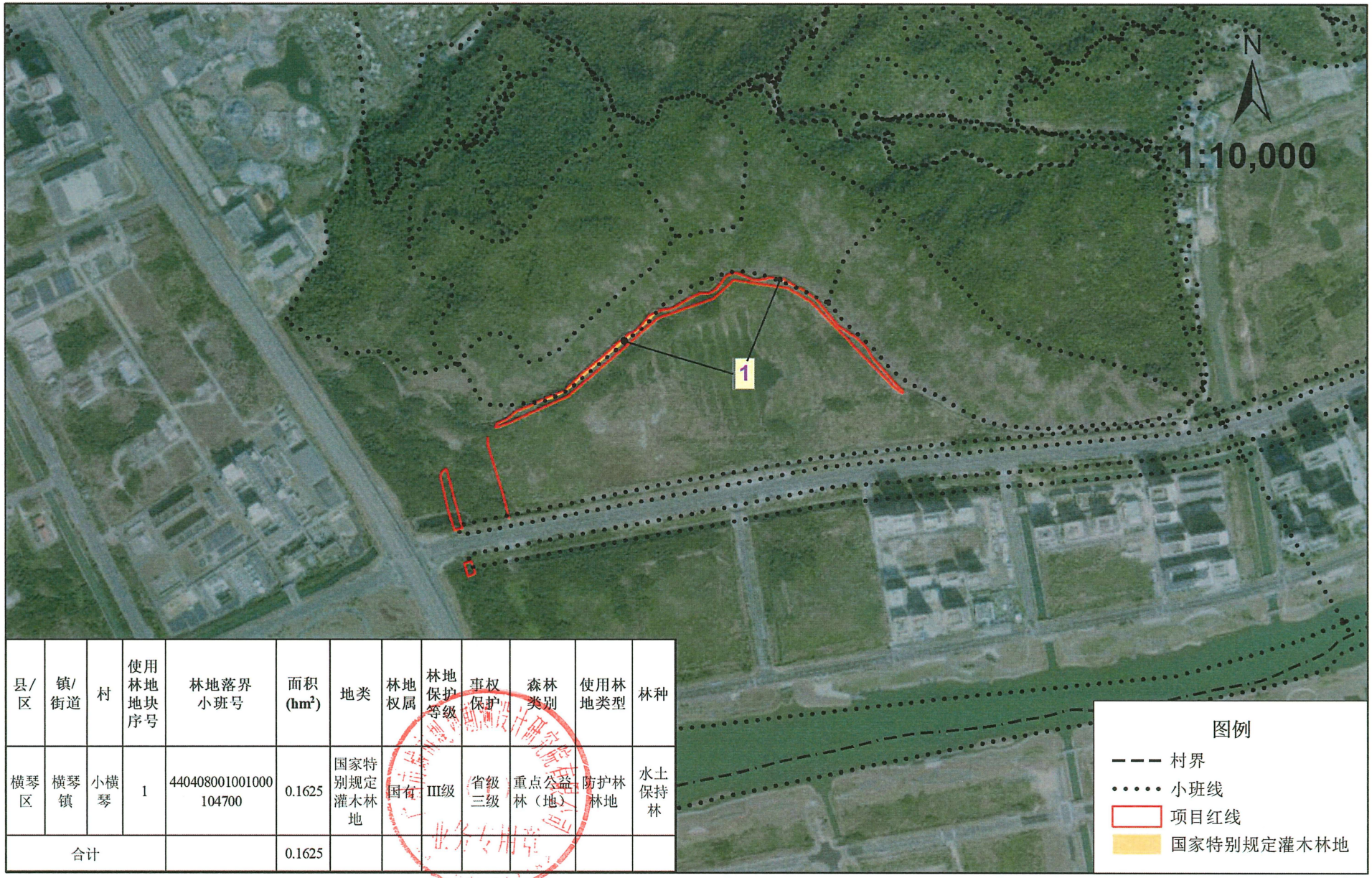

县/区	镇/街道	村	使用林地地块序号	林地落界小班号	面积(hm^2)	地类	林地权属	林地保护等级	事权保护	森林类别	使用林地类型	林种
横琴区	横琴镇	小横琴	1	440408001001000104700	0.1625	国家特别规定灌木林地	国有	III级	省级三级	重点公益林（地）	防护林林地	水土保持林
合计					0.1625							